

Technisches Datenblatt

Kanaleinheit für GES9, Höhe 100-150 mm

Art.-Nr. 7424740

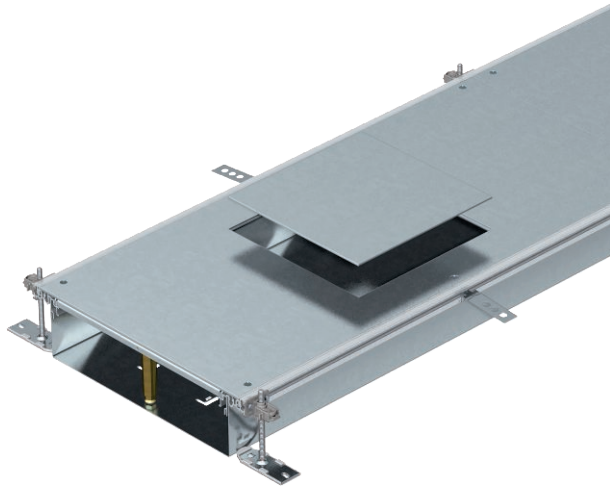

Montagefertige Kanaleinheit mit 3 oder 6 Geräteeinbaudeckeln zur Leitungsführung und zum Einbau von Einbaueinheiten der Nenngröße 9, bestehend aus Kanalunterteil (Bodenwanne mit Seiten- und Bodenbelaganlegeprofilen) und Kanaldeckel mit blind verschlossener Montageöffnung. Bodenwanne mit Haltetaschen für die selbstkontaktierende Montage von Trennstegen. Im Lieferumfang enthalten sind 6 höhenverstellbare Befestigungswinkel, 6 Estrichanker und nivellierbare Deckelstoßunterstützungen: 3 St. bei Kanalnenbreite 400 und 6 St. bei Kanalnenbreiten 500 und 600. Kanaldeckel bei der Lieferung verschraubt.



St	Stahl
FS	bandverzinkt

Produktzusatztext Hinweis	Mit drei (bei Kanalnenbreite 400, L = 800 mm) oder sechs Geräteeinbaudeckel (bei Kanalnenbreiten 500 und 600, L = 400 mm) mit je einer Einbauöffnung für eine quadratische Einbaueinheit der Nenngröße 9 oder 9/55.
---------------------------	---------------------------------------------------------------------------------------------------------------------------------------------------------------------------------------------------------------------

Stammdaten

Art.-Nr.	7424740
Typ	OKA-W40010050D9
Bezeichnung 1	Kanaleinheit estrichbündig
Bezeichnung 2	für Geräteinsatz GES9
Dimension	2400x400x100
Werkstoff	Stahl
Werkstoff Kürzel	St
Oberfläche	bandverzinkt
Oberfläche nach DIN	DIN EN 10346
Oberfläche Kürzel	FS
Kleinste VK-Einheit (VG)	2,40 m
Gewicht	1.847,90 kg/100 m

Technisches Datenblatt

Kanaleinheit für GES9, Höhe 100-150 mm

Art.-Nr. 7424740



Technische Daten

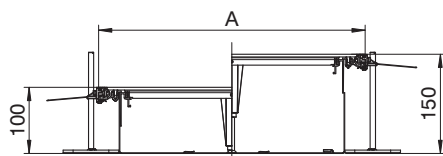

Länge	2.400,00 mm
Breite	400,00 mm
Abdeckungen	3,00 St.
Abdeckung Montageöffnung	<input checked="" type="checkbox"/>
Anzahl der vorgesehenen Einbaueinheiten	3,00
Anzahl der Züge	3,00 St.
Bodenblech	<input checked="" type="checkbox"/>
Dichtungseinbaumöglichkeit	<input checked="" type="checkbox"/>
Deckelbefestigung rastend	<input type="checkbox"/>
Einbauöffnung für Aufflurtank	<input type="checkbox"/>
Entkoppelbar	<input checked="" type="checkbox"/>
Geeignet für Dehnungsfuge	<input type="checkbox"/>
Gewebewand	<input type="checkbox"/>
Kanalhöhe	100,00 - 150,00 mm
Materialstärke Deckel	4,00 mm
Mindeststrichhöhe	100,00
Mit Überstand	<input checked="" type="checkbox"/>
Mit Trennwand	<input type="checkbox"/>
Mit Anschlussöffnung	<input checked="" type="checkbox"/>
Mit Potenzialausgleich	<input type="checkbox"/>
Montageöffnung	für Geräteinsatz
Montageöffnung	quadratisch
Nivellierbereich	100,00 - 150,00 mm
Oberteil abnehmbar	<input checked="" type="checkbox"/>
Trennwandbefestigung	stecken