

Technisches Datenblatt

Kanaleinheit, blind, rastend, Höhe 40-240 mm

Art.-Nr. 7424064

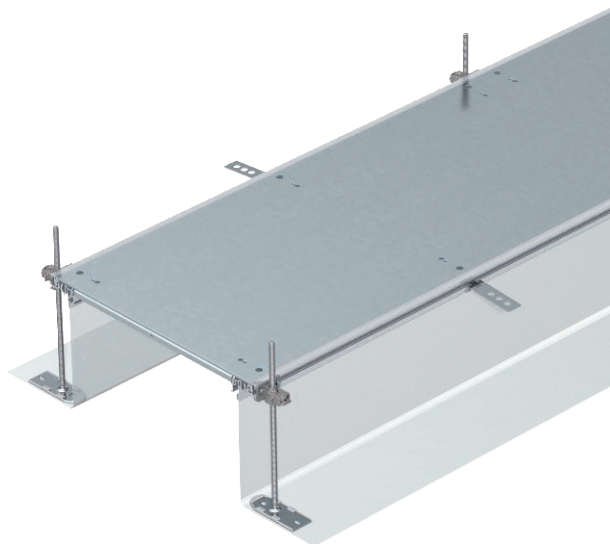

Montagefertige Kanaleinheit zur Leitungsführung, bestehend aus 3 selbstrastenden Blindeckeln, zwei Seitenprofilen mit angesetzter flexibler Seitenwand aus Metallgewebe, Bodenbelaganlegeprofilen mit $H = 3$ mm. Im Lieferumfang enthalten sind 6 höhenverstellbare Befestigungswinkel, 6 Estrichanker und 3 Deckelstoßdichtungen (bei Kanalnennbreiten 200 und 300) oder 3 Deckelstoßunterstützungen bei Kanalnennbreite 400 und 6 Deckelstoßunterstützungen bei Kanalnennbreiten 500 und 600. Die unbedingt erforderlichen Nivelliereinheiten (Nivellierhöhe beachten) für die Deckelstoßunterstützungen 400, 500 und 600 sind nicht im Lieferumfang enthalten, bitte separat bestellen. Die Kanaldeckel sind bei der Lieferung verschraubt, die Rastfedern sind vormontiert.



St Stahl

FS bandverzinkt

Stammdaten

Art.-Nr.	7424064
Typ	OKA-G40040240R
Bezeichnung 1	Kanaleinheit estrichbündig
Bezeichnung 2	blind, rastend
Dimension	2400x400x240
Werkstoff	Stahl
Werkstoff Kürzel	St
Oberfläche	bandverzinkt
Oberfläche nach DIN	DIN EN 10346
Oberfläche Kürzel	FS
Kleinste VK-Einheit (VG)	2,40 m
Gewicht	1.503,80 kg/100 m

Technisches Datenblatt

Kanaleinheit, blind, rastend, Höhe 40-240 mm

Art.-Nr. 7424064



Technische Daten

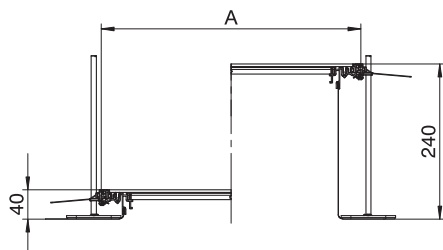

Länge	2.400,00 mm
Breite	400,00 mm
Abdeckungen	3,00 St.
Abdeckung Montageöffnung	<input type="checkbox"/>
Bodenblech	<input type="checkbox"/>
Bodenpflege	nass
Dichtungseinbaumöglichkeit	<input checked="" type="checkbox"/>
Deckelbefestigung rastend	<input checked="" type="checkbox"/>
Einbauöffnung für Aufflurtank	<input type="checkbox"/>
Entkoppelbar	<input checked="" type="checkbox"/>
Geeignet für Dehnungsfuge	<input type="checkbox"/>
Gewebewand	<input checked="" type="checkbox"/>
Kanalhöhe	40,00 - 240,00 mm
Materialstärke Deckel	4,00 mm
Mindestestrichhöhe	40,00
Mit Überstand	<input checked="" type="checkbox"/>
Mit Trennwand	<input type="checkbox"/>
Mit Anschlussöffnung	<input type="checkbox"/>
Mit Potenzialausgleich	<input type="checkbox"/>
Montageöffnung	ohne
Montageöffnung	ohne
Nivellierbereich	40,00 - 240,00 mm
Oberteil abnehmbar	<input checked="" type="checkbox"/>