

Technisches Datenblatt

Modulträger für vertikalen Einbau von Modul 45®-Geräten

Art.-Nr. 7408698

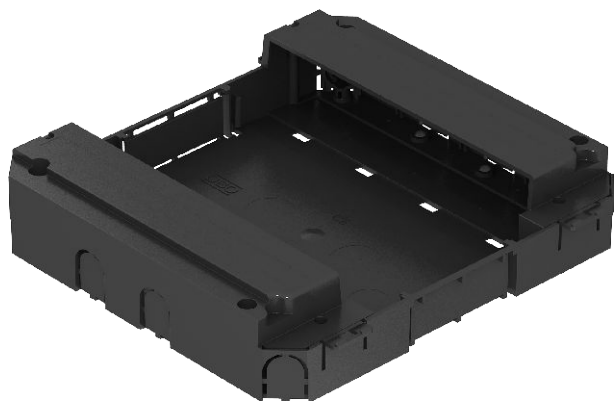

Modulträger für den Einbau von bis zu acht Modul 45-Geräten in einen leeren Standard-Geräteinsatz oder eine leere nivellierbare Kassette der Nenngröße 9 oder R9. Der Modulträger wird in die Rastleiter eingerastet.



PA Polyamid

Stammdaten

Art.-Nr.	7408698
Typ	MT45V 0
Bezeichnung 1	Modulträger
Bezeichnung 2	für Systemhöhe 55 mm
Farbe	graphitschwarz
RAL-Nummer	9011
Werkstoff	Polyamid
Werkstoff Kürzel	PA
Kleinste VK-Einheit (VG)	1,00 Stück
Gewicht	29,00 kg/100 St.

Technische Daten

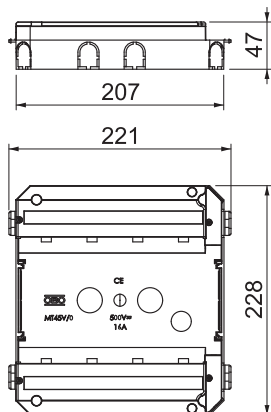

Bodenblech	<input type="checkbox"/>
Dichtungseinbaumöglichkeit	<input type="checkbox"/>
Geeignet für Unterflurkanal	<input checked="" type="checkbox"/>
Geeignet für Hohlbodeneinbau	<input checked="" type="checkbox"/>
Geeignet für Doppelbodeneinbau	<input checked="" type="checkbox"/>
Geeignet für estrichbündigen geschlossenen Unterflurkanal	<input checked="" type="checkbox"/>
Geeignet für estrichüberdeckten Unterflurkanal	<input checked="" type="checkbox"/>
Montageart Installationsgerät	rasten
Zugentlastungsmöglichkeit	<input checked="" type="checkbox"/>