

Technisches Datenblatt

Steckdose 0°, Connect 45, Schutzkontakt, 2-fach

Art.-Nr. 6120364

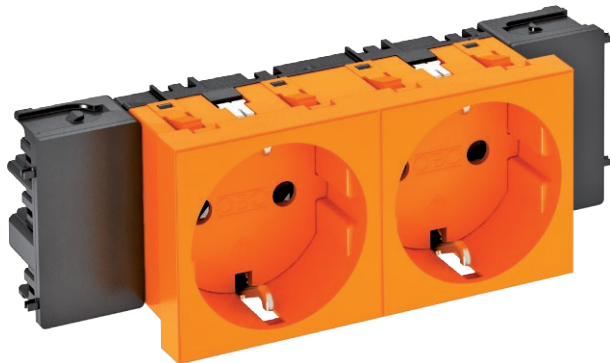

Schutzkontakt-Steckdose mit seitlichem Anschluss 2-fach 0°, mit erhöhtem Berührungsschutz, mit Steckklemmen, 2-polig, 16 A, 250 V~, mit Verbindungsklemmen nach IEC 60884-1, geeignet für den Einbau in Geräteeinbau-Kanalsysteme Rapid 45.



PC Polycarbonat

Produktzusatztext 2 Zur Installation in Rapid 45 Kanälen, Geräteeinbaukanälen, Installationssäulen, Unterflur-Systemen und Deskboxen.

Stammdaten

Art.-Nr.	6120364
Typ	STD-DOC R0R2
Bezeichnung 1	Steckdose 0°, 2-fach
Bezeichnung 2	Schutzkontakt, Connect 45
Dimension	250V, 10/16A
Farbe	reinorange
RAL-Nummer	2004
Werkstoff	Polycarbonat
Werkstoff Kürzel	PC
Kleinste VK-Einheit (VG)	1,00 Stück
Gewicht	10,10 kg/100 St.

Technische Daten

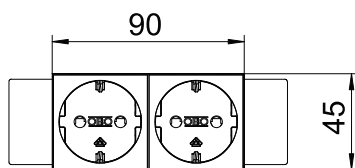
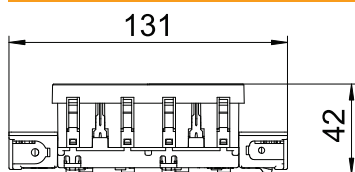

Breite	131,00 mm
Höhe	90,00 mm
Tiefe	42,00 mm
Abdeckung	Zentralplatte
Abschließbar	□
Anschlussart	Steckklemme
Aufdruck/Kennzeichnung	ohne Aufdruck
Ausführung	2-fach 0°
Ausführung	Steckdose 0°, 2-fach, Schutzkontakt, Connect 45
Ausführung der Oberfläche	matt
Ausführung Steckdosen/Schalter	SCHUKO
Ausführung	SCHUKO
Anzahl Pole	2,00
Anzahl der Einheiten	2,00
Anzahl der Module (bei Modulbauweise)	0,00

Technisches Datenblatt

Steckdose 0°, Connect 45, Schutzkontakt, 2-fach

Art.-Nr. 6120364



Technische Daten

Anzahl der Steckdosen schaltbar	0,00
Auswurfmechanismus	<input type="checkbox"/>
Befestigungsart	einrasten
Beschriftungsfeld	<input type="checkbox"/>
Betriebstemperatur	-5,00 - 40,00 °C
Fehlerstromschutz	<input type="checkbox"/>
für erschwerte Bedingung (nach VDE)	<input type="checkbox"/>
Gangreserve	<input type="checkbox"/>
Halogenfrei	<input checked="" type="checkbox"/>
Isolierte Einbau	<input type="checkbox"/>
erhöhter Berührungsschutz	<input checked="" type="checkbox"/>
Klappdeckel	<input type="checkbox"/>
Kodierung	nein
Kontroll-Licht	<input type="checkbox"/>
Mit Ein-/Ausschalter	<input type="checkbox"/>
Mit Feinsicherung	<input type="checkbox"/>
Mit Funktionsbeleuchtung	<input type="checkbox"/>
Mit Orientierungsbeleuchtung	<input type="checkbox"/>
Montageart	Geräteeinbaukanal
Nennspannung	250,00 V
Nennstrom	16,00 A
Schutzart	sonstige
Sonderstromversorgung	ohne Sonderstromversorgung
Steckdosen Ausführung	Schutzkontakt
Steckdosen Winkel	0°
Transparent	<input type="checkbox"/>
Überspannungsschutz	<input type="checkbox"/>
Verdreher Zentraleinsatz	<input type="checkbox"/>