

Gitterrinnen Wand- und Auslegerbefestigung

GTWAB 50 S

EAN: 4013339058990

bevorzugte VPE:50 St.

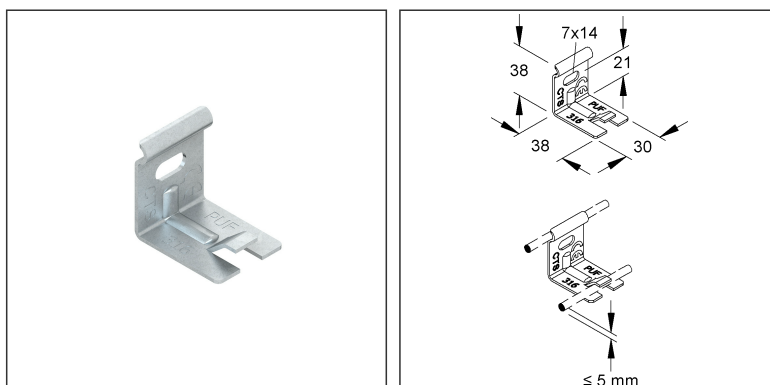
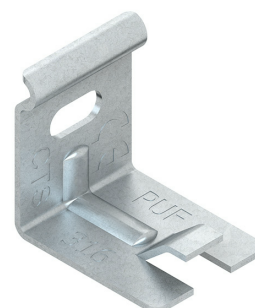

Artikelbeschreibung

Gitterrinnen Wand- und Auslegerbefestigung, Stahl, bandverzinkt DIN EN 10346

Preiszusatzinfos

Rabattgruppe	N13
Mengeneinheit	St.

Gewicht

Gewicht Mengeneinheit	26 g / St.
Nettogewicht in kg pro 100	2,6 kg / 100St.

Physische Artikeldimensionen

Höhe	38,00 mm
Breite	38,00 mm
Tiefe / Länge	30,00 mm

Technisches Datenblatt

Gitterrinnen-System

GTWAB 50 S

Verpackungsstufen

50 Stück = 1 Beutel	✓ kleinste VPE	✓ bevorzugte VPE
Bruttogewicht	1,3 kg	
Mindestmenge	50,00 St.	Höchstmenge 50,00 St.

Ausschreibungstext

Gitterrinnen Wand- und Auslegerbefestigung, zur Wandbefestigung von Gitterrinnen und zur Befestigung von Gitterrinnen auf Ausleger.
Verwendbar für : Gitterrinne MTC...
MTCG 50.100
Abmessungen (ca. Maße) H x B x L : 38 x 38 x 30 mm
Befestigungslochung : 7 x 14 mm
Werkstoff : Stahl, bandverzinkt nach DIN EN 10346
NIEDAX Modell-Nr. : GTWAB 50 S
EP Material_____ EP Lohn_____
Einheitspreis/Stueck

Sicherheit & Umwelt

REACH-Datum	10.06.2022
REACH-Info	Konform
RoHS-Info	Konform

Ursprung & Außenhandel

Herkunftsland	FR
Statistische Warennummer	73089059